

Amtsblatt der Gemeinde
Ihringen und Wasenweiler

's Blättle

Nr. 20 | Mittwoch, 19.05.2021

Dorfputzete in Ihringen und Wasenweiler war ein voller Erfolg



Die erste gemeinsame Dorfputzete am Samstag, 8. Mai war eine schöne erfolgreiche Aktion. Die Sonne lachte und so kamen viele Familien, Paare und einzelne Personen, um zu Fuß oder mit dem Fahrrad mit einem Müllsack loszuziehen. Es wurde allerhand Müll im Dorf und rund herum am Wegesrand gesammelt. Gerade die Kinder waren besonders eifrig und haben sich gewundert, was die Menschen alles in die Natur werfen.

Zum Abschluss konnten sich die fleißigen Helferinnen und Helfer mit einer Brezel oder einem Wecken stärken, welche von der Gemeinde spendiert wurden. Auch ein herzliches Dankeschön an das Ehepaar Bühler vom Rasthaus Lenzenberg. Sie haben für spontan Entschlossene einen Imbiss auf dem Lenzenberg angeboten.

Alle waren sich einig, dass diese Aktion im Herbst wiederholt werden soll.

Herr Bürgermeister Eckerle, das Naturzentrum Kaiserstuhl und die Gruppe Klimaforum Ihringen & Wasenweiler möchten sich nochmals herzlich bei Allen für Ihr Engagement bedanken.

AUF EINEN BLICK

Telefonverzeichnis der Gemeinde

TELEFON: 71 08-0 | TELFAX: 71 08-50 | E-MAIL: gemeinde@ihringen.de

SPRECHZEITEN: **Mo. - Fr.** 8.00 - 12.00 Uhr
Di. 14.00 - 18.30 Uhr
Do. 14.00 - 16.00 Uhr

BÜRGERMEISTER Herr Eckerle 71 08-21
Sekretariat/ Gemeindeblatt amtl. Teil Frau Ortolf 71 08-21

HAUPTAMT
Leitung Herr Waßmer 71 08-22
Ordnungsamt/Feuerwehr Herr Hügele 71 08-24
Integrations- und Flüchtlingsbeauftragter
Standesamt Frau Kiss 71 08-23
Personal Herr Meyer 71 08-27
Asyl/Friedhof/ Frau Tibi 71 08-61
Grundbucheinsichtsstelle

BÜRGERBÜRO
Meldewesen/Gewerbe/Soziales Frau Rombach 7108-14
Herr Keil 7108-15
Frau Gündel 7108-16

SPRECHZEITEN BÜRGERBÜRO: **Mo. - Fr.** 8.00 - 12.00 Uhr
Di. 14.00 - 18.30 Uhr
Do. 14.00 - 17.30 Uhr

RECHNUNGSAMT
Leitung Herr Lehmann 71 08-10
Steuern, Abgaben Frau Plesz 71 08-11
Abwassergebühren (gesplittet)
Gemeindekasse Frau Eble 71 08-12
Frau Motz 71 08-13

BAUAMT
Leitung Herr Kiss 71 08-30
Technik Herr Kurze 71 08-33
Verwaltung Frau Langenbacher 71 08-35
Frau Wihler 71 08-31

BAUHOF 9 41 04
Verwaltung
WASSER Wassermeister 0151 / 16 35 99 52

RECYCLINGHOF/KLÄRANLAGE 9 08 95 26
ÖFFNUNGSZEITEN: **Di.** 16.00 - 19.00 Uhr
Sa. 9.00 - 13.00 Uhr

BÜCHEREI 9 45 19
ÖFFNUNGSZEITEN: **Di.** 16.00 - 20.00 Uhr
Öffnungszeiten während der Schulferien **Mi.** 16.00 - 19.00 Uhr
werden gesondert veröffentlicht **Do.** 9.00 - 11.00 Uhr

JUGENDZENTRUM 90 81 23
FORSTAMT 0162/2550711
NATURZENTRUM 71 08-80
SCHWIMMBAD 9 52 96 12
SCHULEN
Neunlinden-Schule Ihringen 9 95 47-0
Kernzeitbetreuung 9 95 47-15
Schulsozialarbeit Axel Schimpff 0151 65723026
Albert-Schule Ihringen 12 72
Mambergschule Wasenweiler 53 80
Kernzeitbetreuung Wasenweiler 0160/99 57 03 27
KINDERGARTEN ARCHE 57 54
KINDERGARTEN HINTERHÖF 13 45
KINDERGARTEN ST. JOSEPH, WASENWEILER 54 43

Ortsteil Wasenweiler

E-MAIL: ov.wasenweiler@ihringen.de | TELFAX: 71 08 50

ORTSVORSTEHER HERR LAI | TELEFON: 214 | E-MAIL: lai.alois@ihringen.de

ÖFFNUNGSZEITEN ORTSVERWALTUNG: **Di** 8.00 - 10.00 Uhr
SPRECHZEITEN HERR LAI: **Di** 8.00 - 12.00 Uhr
Mi 17.00 - 19.00 Uhr

Außerhalb der Öffnungszeiten der OV wenden Sie sich bitte an das Bürgerbüro

FEUERWEHR 1 12
Kommandant Ihringen Christoph Rombach 95 23 25
Mobil 0151 12688914

Stellv. Kdt. Abt. Kdt. Ihringen Torsten Voß 9 96 86 01
Stellv. Kdt. Abt. Kdt. Wasenweiler Axel Briem 9 44 55
Gerätehaus Ihringen 50 14
Gerätehaus Wasenweiler 9 44 81

GRUNDBUCHAMT EMMENDINGEN 07641 9 65 87-600

Kaiserstuhl-Touristik e.V. | Bachenstr. 38

Telefon: 93 43 • Telefax: 90 81 68 • e-mail: tourist.info@ihringen.de

ÖFFNUNGSZEITEN: **Mo. - Sa.** 9.00 - 12.00 Uhr
Mo. - Di. + Do. - Fr. 15.00 - 18.00 Uhr

Allgemeiner Notdienst

FEUERWEHR, DRK-RETTUNGSDIENST / NOTFALLRETTUNG 112
POLIZEINOTRUF 110
Polizeirevier Breisach 07667 9117-0
UNFALLRETTUNG UND KRANKENTRANSPORTE 19222
GIFTNOTRUFZENTRALE FREIBURG 0761 19240
RECHTSANWALT-NOTDIENST 0761 72773
BADENOVA AG CO.KG
Servicenummer 0800 2838485
Entstörungsdienst (24 Std) 0800 2767767

Sozialdienste

DORFHILFERINNENSTATION Einsatzleitung Frau Immele 07662/812-43
BERATUNGSSTELLE FÜR ÄLTERE MENSCHEN UND DEREN ANGEHÖRIGE
Christiane Gehring (Dipl. Sozialpädagogin) und Renate Brender 07667 904899
HOSPIZGRUPPE Begleitung Sterbender
Kontaktperson Frau Neunsinger 07668 9143 oder 1401
Vertretung 07667 1864 oder 0151 15548955
INTEGRATIONSFACHDIENST FREIBURG 0711/250832800
Beratungsstelle für schwerbehinderte, psychisch erkrankte und hörbehinderte Arbeitnehmer*innen und deren Arbeitgeber
Weitere Sozialdienste finden Sie im Internet unter www.ihringen.de → Leben in... → Soziale Dienste
(Auskünfte zu Pflegeleistungen erhalten Sie in unserem Bürgerbüro)

Bereitschaftsdienst

TIERÄRZTE - einheitliche Rufnummer 07667/9430810
ZAHNÄRZTE - einheitliche Rufnummer 0180 3 222 555-41
ÄRZTE 116 117
NOTFALLPRAXIS FÜR ERWACHSENE
Medizinische Universitätsklinik, Hugstetterstraße 55 0761/ 80 99 800
NOTFALLPRAXIS FÜR KINDER
St. Josefskrankenhaus, Sautierstraße 1 0180 6 076 111

Apotheken

Mittwoch, 19.05.2021: Europa-Apotheke, Tel.: 07667 - 94 20 55
Richard-Müller-Str. 3 C, 79206 Breisach am Rhein

Donnerstag, 20.05.2021: St. Wendelin-Apotheke, Tel.: 07668 - 58 12
Farbgasse 10, 79291 Merdingen

Freitag, 21.05.2021: Franziskaner-Apotheke, Tel.: 07664 - 40 87 14
Großgasse 2,
79206 Breisach am Rhein (Oberrimsingen)

Samstag, 22.05.2021: Kaiserstuhl-Apotheke, Tel.: 07663 - 12 05
Hauptstr. 67, 79356 Eichstetten am Kaiserstuhl

Sonntag, 23.05.2021: Kaiserstuhl-Apotheke, Tel.: 07662 - 3 37
Hauptstr. 3,
79235 Vogtsburg im Kaiserstuhl (Oberrotweil)

Montag, 24.05.2021: Münster-Apotheke, Tel.: 07667 - 72 99
Kupfertorstr. 16, 79206 Breisach am Rhein

Dienstag, 25.05.2021: Rats-Apotheke, Tel.: 07663 - 14 70
Hauptstr. 4, 79268 Bötzingen

Mittwoch, 26.05.2021: Rebtal-Apotheke, Tel.: 07664 - 91 07 00
Im Maierbrühl 3, 79112 Freiburg (Tiengen)

Maßnahmen zur Pandemiebekämpfung ab 14. Mai 2021



Grundsätzliche Regelungen

» Eigenverantwortliches Einhalten der **AHA-Regeln** immer dann, wenn Personen aufeinander treffen.



Abstand halten



Hygiene praktizieren



Medizinische Maske tragen



Corona-App nutzen



Regelmäßig lüften



» **Medizinische Maskenpflicht** ab 6 Jahre bleibt wie bisher bestehen*

*Ausnahme: Kinder unter 6 Jahre und Personen, die aus gesundheitlichen Gründen keine Maske tragen können (ärztliche Bescheinigung notwendig).



» Geschäfte mit **Produkten für den täglichen Bedarf** bleiben inzidenzunabhängig geöffnet



» **Home Office**, sofern möglich

» Gesundheitliche Fürsorge durch an den Betrieb angepasste **Hygienekonzepte**



» **Schnell- und Selbsttests**, die für bestimmte Dienstleistungen und Angebote erforderlich sind, müssen tagesaktuell sein (max. 24 Stunden alt). Die kostenfreie **Bürgertests** in den Testzentren können hierfür genutzt werden. Des Weiteren können zusätzlich folgende Stellen ein negatives Testergebnis bestätigen:

- Arbeitgeber*innen
- Anbieter*innen von Dienstleistungen
- Schulen für deren Schüler*innen sowie Personal

» Zu testende Personen dürfen einen für Laien zugelassenen Schnelltest an sich selbst unter Aufsicht durchführen und bescheinigen lassen.

Alle Details sowie Fragen und Antworten finden Sie auf [Baden-Württemberg.de](https://www.baden-wuerttemberg.de)

Geimpfte und genesene Personen



» Bei den **Kontaktbeschränkungen** zählen vollständig geimpfte und genesene Personen nicht zur Gesamtpersonenanzahl.

» Geimpfte und Genesene sind von der Pflicht eines negativen Coronatests befreit, wenn sie einen entsprechenden Nachweis vorlegen. Einrichtungen können von dieser Regelung abweichen und einen negativen Coronatest einfordern.

Diese Ausnahmeregelungen gelten nur dann, wenn diese Personen keine akuten Symptome einer Corona-Infektion zeigen.

Inzidenz über 100 „Bundesnotbremse“



Es gelten die Regelungen der **Bundesnotbremse des Infektionsschutzgesetzes** mit den Ergänzungen des Landes in der aktuellen Version der Corona-Verordnung.

In aller Kürze die Regelungen für die wichtigsten Lebensbereiche:



Kontaktbeschränkung

Haushalt plus eine Person. Kinder der beiden Haushalte bis einschließlich 13 Jahre werden nicht mitgezählt.



Ausgangsbeschränkung

22 bis 5 Uhr



Kultur- und Freizeiteinrichtungen

sind geschlossen.



Körpernahe Dienstleistungen

müssen schließen, Medizinisch notwendige Behandlungen sind weiterhin erlaubt. Friseurbetriebe dürfen geöffnet bleiben.



Schulen

bei Inzidenz über 100 im Wechselunterricht. Bei Inzidenz über 165 sind Schulen im Fernunterricht. Kitas schließen. Notbetreuung möglich. Diese beiden Regelungen gelten auch für außerschulische Bildungseinrichtungen.

Stand: 14. Mai 2021

Stufenplan für sichere Öffnungsschritte ab 14. Mai 2021

Öffnungsschritt wird **jeweils** zurückgenommen, wenn Inzidenz an 14 aufeinanderfolgenden Tagen steigt.



Inzidenz unter 100

Unabhängig von den Öffnungsschritten gilt:



» **Treffen** im öffentlichen oder privaten Raum: 2 Haushalte, maximal 5 Personen. Kinder der beiden Haushalte bis einschließlich 13 Jahre sowie genesene und geimpfte Personen werden nicht mitgezählt. Paare, die nicht zusammenleben, zählen als ein Haushalt.



» **Kitas** im Regelbetrieb unter Pandemiebedingungen

» **Grundschulen** im Präsenzbetrieb ohne Abstand

» **Alle anderen Klassenstufen aller Schulen** Präsenzunterricht im Wechselmodell

» Sonderregelung für **Abschlussklassen** möglich

» **Voraussetzung** für die Teilnahme am Präsenzunterricht ist die verpflichtende Durchführung von 2 Corona-Tests pro Woche für alle Schüler*innen und Lehrpersonal an allgemeinbildenden Schulen sowie Berufsschulen.

» **Ballett- und Tanzschulen** schließen für den Publikumsverkehr. Kontaktfreies Training mit maximal 5 Personen aus zwei Haushalten. Kinder der beiden Haushalte bis einschließlich 13 Jahre werden nicht mitgezählt.

» **Theoretische und praktische Ausbildung und Prüfung** (gilt für Auto, Flugzeug und Boot) sind unter Hygieneauflagen und mit medizinischer Maske möglich.



» **Körpernahe Dienstleistungen** sind unter folgenden Bedingungen erlaubt:

- Während des gesamten Aufenthalts in der Einrichtung und der Dauer der Dienstleistung müssen alle Beteiligte medizinische Masken tragen. Ist dies nicht möglich (z.B. bei einer Rasur) wird ein tagesaktueller Schnell- oder Selbsttest der Kund*innen benötigt.
- Nur mit vorheriger Terminbuchung
- Weiterhin geschlossen ist das Prostitutionsgewerbe



» **Liefer- und Abholdienste** in der Gastronomie generell erlaubt

Öffnungsschritt 1



Inzidenz 5 Tage unter 100*

*Tritt am Tag nach der Bekanntmachung durch die örtlichen Behörden in Kraft.

Zusätzliche Öffnung folgender Einrichtungen mit **Test- und Hygienekonzept** (bedeutet tagesaktueller Coronatest, Hygienemaßnahmen vor Ort sowie Kontaktdokumentation):



» **Einzelhandel** (Click&Meet) 1 Kund*in pro 40 m² Ladenfläche ohne Testkonzept, 2 Kund*innen pro 40 m² ohne Voranmeldung mit Testkonzept.



» Lehrveranstaltungen im Freien an **Hochschulen und Akademien** bis 100 Personen, Nutzung von Lernplätzen mit Voranmeldung
» Kurse an **Volkshochschulen** und ähnlichen Einrichtungen innen bis 10 Personen, außen bis 20 Personen (Tanz- und Sportkurse nicht erlaubt)



» **Mensen, Cafeterien und Betriebskantinen** (1,5 m Abstand muss eingehalten werden)

» **Nachhilfeunterricht** bis 10 Schüler*innen

» **Musik-, Kunst-, Jugendkunstschulen** bis 10 Schüler*innen (kein Gesangs-, Tanz- oder Blasmusikunterricht)

» **Archive, Büchereien und Bibliotheken** (1 Person pro 20 m²)



» **Kontaktfreier Freizeit- und Amateursport** bis 20 Personen in Sportanlagen und -stätten außen

» **Veranstaltungen des Spitzensports** bis 100 Zuschauer*innen außen



» Veranstaltungen zur **Religionsausübung** ohne Anmeldung



» **Kulturveranstaltungen** (in Theater, Opern, Kulturhäusern, Kino und ähnlichen) **außen** bis 100 Personen

» **Zoologische und botanische Gärten** (1 Person pro 20 m²)

» **Galerien, Gedenkstätten und Museen** (1 Person pro 20 m²)

» **Freizeiteinrichtungen außen** (wie Minigolfanlagen, Hochseilgärten, Bootsverleih und ähnliche) bis 20 Personen

» Außenbereiche von **Schwimmbädern aller Art** sowie Badeseen mit kontrolliertem Zugang (1 Person pro 20 m²)



» **Gastronomie** (6 bis 21 Uhr) **innen** 1 Gast pro 2,5 m², Tische mit 1,5 m Abstand und **außen** unter Einhaltung der AHA-Regeln



» Touristische Übernachtung in **Beherbergungsbetrieben** (wie Hotels, Pensionen, Ferienwohnungen, Campingplätze und ähnliche)

Achtung: Gäste ohne Genesenen- oder Impfnachweis müssen alle 3 Tage negativen Coronatest vorlegen.

» **Touristischer Verkehr** wie Reisebusse, Seilbahnen, Ausflugschiffe, Museumsbahnen und ähnliche (Start- und Zielort muss sich mindestens in Öffnungsstufe 1 befinden, maximal die Hälfte der vollen Besetzung)



» Einrichtungen der **Tierpflege** wie Tieralons oder Tierfriseurbetriebe (1 Person pro 20 m²)

Stand: 14. Mai 2021

Stufenplan für sichere Öffnungsschritte ab 14. Mai 2021

Öffnungsschritt wird **jeweils** zurückgenommen, wenn Inzidenz an 14 aufeinanderfolgenden Tagen steigt.



Inzidenz unter 100

Öffnungsschritt 2

! Inzidenz sinkt 14 Tage nach Öffnungsschritt 1 weiter*

*Tritt am Tag nach der Bekanntmachung durch die örtlichen Behörden in Kraft.

Zusätzliche Öffnung folgender Einrichtungen mit **Test- und Hygienekonzept** (bedeutet tagesaktueller Coronatest und Hygienemaßnahmen vor Ort sowie Kontaktdokumentation):

- » Lehrveranstaltungen an **Hochschulen und Akademien** bis 100 Personen in geschlossenen Räumen
- » **Musik-, Kunst-, Jugendkunst-, Tanz- und Ballettschulen** und vergleichbare Einrichtungen bis 20 Schüler*innen
- » **Gastronomie** (6 bis 22 Uhr) **innen** 1 Gast pro 2,5 m², Tische mit 1,5 m Abstand und **außen** unter Einhaltung der AHA-Regeln
- » **Messen, Ausstellungen und Kongresse** (1 Person pro 20 m²)
- » **Kulturveranstaltungen** (in Theater, Opern, Kulturhäusern, Kinos und ähnliche) **innen** bis 100 Personen und **außen** 250 Personen
- » **Wellnessbereiche, Saunen und Schwimmbäder** innen und außen in Beherbergungsbetrieben für Übernachtungsgäste geöffnet (1 Person pro 20 m²)
- » **Wellnessbereiche und Saunen** innen und außen für Gruppen bis 10 Personen
- » **Schwimmbäder** innen und außen (1 Person pro 20 m²)
- » **Kontaktarmer Freizeit- und Amateursport** in Sportanlagen, -stätten und -studios (1 Person pro 20 m²) innen und außen
- » **Veranstaltungen des Spitzensport- und Profisports** mit maximal 250 Zuschauer*innen innen und außen
- » Bei Veranstaltungen zur **Religionsausübung** Gemeindegesang zulässig

Öffnungsschritt 3

! Inzidenz sinkt 14 Tage nach Öffnungsschritt 2 weiter*

*Tritt am Tag nach der Bekanntmachung durch die örtlichen Behörden in Kraft.

Zusätzliche Öffnung folgender Einrichtungen mit **Test- und Hygienekonzept** (bedeutet tagesaktueller Coronatest und Hygienemaßnahmen vor Ort sowie Kontaktdokumentation):

- » Lehrveranstaltungen an **Hochschulen und Akademien** bis 250 Personen
- » **Messen, Ausstellungen und Kongresse** (1 Person pro 10 m²)
- » **Kulturveranstaltungen** (in Theater, Opern, Kulturhäusern, Kino und ähnlichen) **innen** bis 250 Personen und **außen** bis 500 Personen
- » **Freizeitparks und sonstige Freizeiteinrichtungen** (1 Person pro 10 m²)
- » **Wellnessbereiche, Saunen und Schwimmbäder** innen und außen (1 Person pro 10 m²)

Lockerungen bei Inzidenz unter 50

! Inzidenz 5 Tage unter 50*

*Tritt am Tag nach der Bekanntmachung durch die örtlichen Behörden in Kraft.

Weitere **Lockerungen**:

- » **Treffen** im privaten oder öffentlichen Raum mit 10 Personen aus bis zu 3 Haushalten. Kinder der Haushalte bis einschließlich 13 Jahre werden nicht mitgezählt.
- » Öffnung von **Einzelhandel** mit folgenden Auflagen:
 - Geschäfte mit weniger als 10 m² Verkaufsfläche: maximal ein*e Kund*in
 - Geschäfte mit bis zu 800 m²: ein*e Kund*in pro 10 m² Verkaufsfläche
 - Für die darüber hinausgehende Fläche gilt: ein*e Kund*in pro 20 m² (gilt nicht für den Lebensmitteleinzelhandel)
 - Maskenpflicht vor den Geschäften und auf den Parkplätzen
 - Gesteuerter Zutritt
 - Warteschlangen vermeiden.
 - Besondere Verkaufsaktionen sind nicht erlaubt
- » **Archive, Büchereien und Bibliotheken** ohne Auflagen
- » **Zoologische und botanische Gärten** ohne Auflagen
- » **Galerien, Gedenkstätten und Museen** ohne Auflagen

Lockerungen werden **zurückgenommen**, wenn Inzidenz an 3 aufeinanderfolgenden Tagen über 50 liegt.

Stand: 14. Mai 2021

Dorfhelferinnenwerk

Sölden e.V.

Familienpflege im ländlichen Raum



Ihre Familie braucht Hilfe?

–Die Dorfhelferin/Familienpflegerin ist für Sie da.

Marion Immele ist neue Einsatzleiterin für die Dorfhilfe/Familienpflege für den Bereich Breisach, Ihringen und Vogtsburg im Kaiserstuhl

Seit 01. Mai 2021 gibt es eine Veränderung in der Einsatzleitung: Marion Immele, die bisher schon als Einsatzleitung für die Dorfhelferinnenstation Vogtsburg tätig ist, übernimmt nun auch die Stationsgebiete Breisach/Nieder- und Oberrimsingen und Ihringen/Merdingen.

Wenn eine Familie in einer Notlage ist und die Unterstützung einer Dorfhelferin oder Familienpflegerin braucht, ist es die Aufgabe von Marion Immele, die Familien zu beraten und die für die Familie passende Mitarbeiterin zu vermitteln.

Dafür steht ihr ein Team von sechs Fachkräften zur Verfügung.

Bei Bedarf wird das Team durch weitere Fachkräfte der Familienpflege aus der Umgebung unterstützt.

Wann haben Sie Anspruch auf eine Dorfhelferin/Familienpflegerin?

- wenn Sie als Hausfrau oder Hausmann krank sind, egal ob Sie den Haushalt in Voll- oder Teilzeitarbeit erledigen.
- wenn Sie durch einen Krankenhausaufenthalt oder nach einem Krankenhausaufenthalt eine Unterstützung im Haushalt durch eine ausgebildete Fachkraft in Anspruch nehmen möchten, dies gilt ebenfalls bei einer Kurmaßnahme oder einer Risikoschwangerschaft.

Was sind die Voraussetzungen für den Einsatz der Dorfhelferin/Familienpflegerin?

- Sie haben ein Kind unter 12 Jahren (AOK unter 14) zu versorgen. Ist ein Kind behindert, hilft die Dorfhelferin länger.
- Sie benötigen eine Krankmeldung des Arztes um den Antrag bei Ihrer Krankenkasse zu stellen.

In welchen Bereichen unterstützt Sie die Dorfhelferin/Familienpflegerin?

- die Fachkraft übernimmt in Absprache mit Ihnen, die Aufgaben welche in Ihrer Familie anfallen und zu erledigen sind, d.h.:
- Betreuung des Kindes / der Kinder im Alltag
- Essenszubereitung sowie Führung des gesamten Haushaltes
- Mithilfe im landwirtschaftlichen Betrieb
- Fürsorge gegenüber der älteren Familienangehörigen, die mit im Haushalt leben

Gerne beraten wir Sie! Bitte wenden Sie sich an die Einsatzleitung im Kaiserstuhl

Marion Immele
Telefonnummer 07662/812-43
marionimmele@dorfhelferinnenwerk.de
Stationsgebiete: Breisach, Ihringen, Vogtsburg

Verkehrsbeschränkungen in Ihringen und Wasenweiler

(aktuell Online auf www.ihringen.de)

Wo	Wann	Was
Ihringen		
Ihringen, Bürchleweg, von „Glänzerweg“ - ca. Gewerbestraße	ca. Ende Mai - August/September 2021 (über mehrere Monate)	Vollsperrung im Zuge der Straße „Bürchleweg“
Ihringen, Klose + Kirchplatz	24.03. - 30.05.2021	Vollsperrung der Straße im Zuge der „Klose“
Ihringen, Poststraße Nr. 37	07.05. - 23.07.2021	Halbseitige Sperrung und Gehwegsperrung im Zuge der Poststraße
Ihringen, Maienbrunnenstraße im Bereich des Anwesens Nr. 51	17.03. - 02.07.2021	Gehwegsperrung im Zuge der Maienbrunnenstraße
Ihringen, Achkarrenstraße im Bereich des Anwesen Nr.21	19.03. - 11.06.2021	Halbseitige Sperrung und Gehwegsperrung im Zuge der Achkarrenstraße
Ihringen, Im Westengarten im Bereich des Anwesen Nr. 1	19.04. - 28.05.2021 (max. 2 Wochen)	Vollsperrung im Zuge der Straße „Im Westengarten“ Nr.1
Ihringen, Bachenstraße am Anwesen Nr. 22	19.02. - 28.05.2021	Aufstellung eines Gerüsts auf dem Gehweg am Anwesen Bachenstraße Nr.22
Ihringen, Schwarzwaldstraße beim Anwesen Nr. 5	15.03. - 28.05.2021	Halbseitige Sperrung im Zuge der Schwarzwaldstraße
Ihringen, Breisacherstraße, Gehweg im Bereich des Anwesens Nr. 24	15.03. - 21.05.2021 (max. 1 Tag)	Gehwegsperrung im Zuge der Breisacherstraße
Wasenweiler		
Wasenweiler, Hauptstraße im Bereich vom Kreuzungsbereich Neumattenstraße bis ca. Hauptstraße Nr. 25	!!Noch keine VAO!! Voraussichtlicher Beginn Mitte 2021	Abschnittsweise Vollsperrung im Zuge der Hauptstraße

FUNDSACHEN



- pink lackiertes älteres Damenrad mit rosa Fahrradkorb
- Tretroller schwarz mit pinkem Schriftzug/rotem Aufdruck
- Schlüsselband schwarz mit 5 Schlüsseln

Tiere

Zwei Zwergkaninchen entwendet:
In der Nacht vom 14. auf 15. Mai wurden zwei Zwergkaninchen (weiß und braun) im Stegen 11 aus dem Gartengehege entwendet.

Für Hinweise oder das Auffinden der Tiere melden Sie sich bitte unter der Telefonnummer 07668-995308, Familie Moll.

MITTEILUNGEN DES LANDRATSAMTES



Kostenlose neutrale Energieberatung für Haushalte im Breisgau-Hochschwarzwald

Kooperation mit der Verbraucherzentrale Baden-Württemberg als Teil der Klimaschutzoffensive des Landkreises

Anmeldung bis zum 30. November möglich

Der Landkreis Breisgau-Hochschwarzwald bietet ab sofort in Kooperation mit der Verbraucherzentrale Baden-Württemberg e.V. kostenlose und unabhängige Energieberatungsangebote für private Haushalte aus dem Landkreis an.

Die Energieberatungen werden gefördert mit Mitteln des Bundesministeriums für Wirtschaft und Energie.

Die restlichen Kosten übernimmt der Landkreis.

Das Angebot kostenloser Energieberatungen ist Teil der Klimaschutzoffensive des Landkreises. Mehr dazu auch unter www.lkbh.de/klimaschutz, Rubrik Energieberatung. Private Haushalte haben den größten Anteil am Energieverbrauch im Landkreis Breisgau-Hochschwarzwald. Daher sollen vermehrt Maßnahmen zur Energieeinsparung in bestehenden Gebäuden umgesetzt werden, um die Treibhausgasemissionen zu reduzieren. Hier setzt der Landkreis mit dem Angebot kostenloser Energieberatungen für private Haushalte an. Folgende drei Energie-Checks für eine Beratung sind möglich:

Gebäude-Check: Hier geht es um den energetischen Zustand eines Hauses oder einer Wohnung. Der Gebäude-Check beurteilt den Strom- und Wärmeverbrauch, die Heizungsanlage sowie die Gebäudehülle und zeigt Sparpotenziale auf.

Eignungs-Check Heizung: Dieses Angebot hilft bei einem geplanten Heizungstausch oder dem Umstieg auf erneuerbare Energien.

Solarwärme-Check: Damit soll das Potential einer solarthermischen Anlage analysiert werden um dieses voll auszuschöpfen. Es wird zum Beispiel geprüft, ob Speicher und Kollektoren zusammenpassen und die Anlage richtig mit dem Heizkessel kommuniziert.

Die Beratungen werden vor Ort im Haus von unabhängigen Energieberatern durchgeführt, die den hohen Qualitätsanforderungen der Verbraucherzentrale genügen müssen. Weitere Informationen und die Möglichkeit zur Terminvereinbarung gibt es direkt bei der Verbraucherzentrale unter der Telefonnummer: 0800 809 802 400 oder im Internet unter <https://www.verbraucherzentrale-bawue.de>.

Außerdem bietet die Verbraucherzentrale an zwei Beratungspunkten kostenlose Energieberatungen für Haushalte aus dem Landkreis Breisgau-Hochschwarzwald an. In Freiburg in der Kaiser-Joseph-Straße 271 und in Titisee-Neustadt im Rathaus in Neustadt. Momentan sind diese aber aus Gründen der Corona-Pandemie für den Publikumsverkehr geschlossen. Telefonische Beratungen können montags bis donnerstags von 10:00 Uhr bis 18:00 Uhr und freitags von 10:00 bis 14:00 Uhr unter der Nummer 0711 66 91 10 terminiert werden.

Landwirtschaftliche Betriebe im Berggebiet können jetzt Landschaftspflegegeld für 2021 beantragen

In diesen Tagen versendet das Landratsamt Breisgau-Hochschwarzwald die Antragsunterlagen für das Landschaftspflegegeld 2021 an rund 1.100 landwirtschaftliche Betriebe im Landkreis. Das Landschaftspflegegeld einschließlich Beweidungszuschlag ist eine Besonderheit des Landkreises Breisgau-Hochschwarzwald und zahlreicher Gemeinden im Landkreis, die mit ihrer Förderung Grünlandbetriebe und Weidgemeinschaften beim Erhalt der Kulturlandschaft unterstützen. Gefördert werden Betriebe im sogenannten Berggebiet, also Gebiete des Schwarzwalds, des Kaiserstuhls und des Markgräflerlands. Das Berggebiet gilt aus landwirtschaftlicher Sicht wegen seiner naturbedingten Besonderheiten als benachteiligtes Gebiet.

Zur Auszahlung kommt in diesem Jahr wieder ein Zuschussvolumen von 560.000 Euro, das je zur Hälfte vom Landkreis und von 25 Standortgemeinden aufgebracht wird. Das Antrags- und Auszahlungsverfahren richtet sich nach den „De-minimis“-Vorschriften der Europäischen Union, die Agrar-Beihilfen an Betriebe bis zu einer Zuschusssumme von 20.000 Euro innerhalb der letzten drei Jahre erlauben.

Einen Antrag können Betriebe mit mehr als einem Hektar landwirtschaftlich genutzter Fläche stellen, auch solche, die vom Landratsamt nicht angeschrieben wurden. Antragsteller müssen eine Unternehmensnummer des Landkreises Breisgau-Hochschwarzwald oder der Stadt Freiburg besitzen. Erstmals in diesem Jahr ist eine digitale Antragstellung möglich.

Gefördert wird die Bewirtschaftung von Grünland- und Weidefläche im Fördergebiet innerhalb des Landkreises Breisgau-Hochschwarzwald, das der Gebietskulisse der sogenannten Ausgleichszulage Landwirtschaft entspricht. Der Stichtag für alle Betriebs- und Flächenangaben ist der 15. Mai 2020, der auch für später erfolgte Hofübergaben gilt. Mit schriftlicher Zustimmung des Hofübergebers kann auch der aktuelle Bewirtschafter den Antrag stellen. Abgabefrist für Anträge auf Landschaftspflegegeld 2021 ist der 5. Juli 2021.

Die Antragsteller müssen aus Kontrollgründen eine Unternehmensnummer des Landkreises Breisgau-Hochschwarzwald oder der Stadt Freiburg besitzen. Der Stichtag für alle Betriebs- und Flächenangaben ist der 15. Mai 2020, der auch für später erfolgte Hofübergaben gilt. Mit schriftlicher Zustimmung des Hofübergebers kann aber auch der aktuelle Bewirtschafter den Antrag stellen. Die diesjährige Abgabefrist für Anträge auf Landschaftspflegegeld 2020 ist der 5. Juli 2021.

Der Einstieg zum digitalen Antrag befindet sich auf der Internetseite des Landkreises unter „Wirtschaft – Mobilität“, „Landwirtschaft“, „Förderprogramme“. Gerne berät das Landratsamt zum Landschaftspflegegeld telefonisch. Interessierte wenden sich an Frau Ariane Dömeland vom Fachbereich Wirtschaft und Klima unter der Telefonnummer 0761 2187-5311 oder per E-Mail an ariane.doemeland@lkbh.de. Persönliche Beratungen in der Außenstelle Titisee-Neustadt werden wegen der anhaltenden Corona-Pandemie nicht stattfinden können. Persönliche Beratungen im Hauptgebäude in der Stadtstraße 2 sind nur in Ausnahmefällen und nach vorheriger telefonischer Terminvereinbarung möglich. Im Landratsamt gilt eine Maskenpflicht.

KINDERGÄRTEN & SCHULEN

www.ihringen.de

ALBERTSCHULE



Der TV Ihringen und die Albert-Schule bieten Dir die Möglichkeit, ein **Freiwilliges Soziales Jahr (FSJ) „Sport und Schule“** vom **15.08.2021 bis 14.08.2022** zu absolvieren. Bist Du sportbegeistert, engagiert, nett, lustig, selbstbewusst und hast Lust mit Kindern und Jugendlichen Sport- und Betreuungsangebote in der Schule und im Verein zu gestalten? Auch wenn Du nach der Schule etwas Praktisches machen möchtest oder noch nicht weißt, welche Ausbildung oder welches Studium zu die passt, sind wir genau die richtige Ad-

resse für Dich. Für deine Tätigkeit bekommst Du ein monatliches Taschengeld in Höhe von 300€.

Wenn Du Lust hast, Teil unseres Teams zu werden, dann muss es nun schnell gehen! Bewirb Dich noch diese Woche per Mail mit Lebenslauf, Lichtbild und einer kurzen Erklärung, warum Dich ein FSJ interessiert.

Heike Gracki
(07668 1272, info@albertschule.ihringen.de, www.albert-schule.de)
Martin Bremer
(01517 0044513, m.bremer@tv-ihringen.de, www.lsvbw.de)

KIRCHEN

www.ihringen.de

EVANGELISCHE KIRCHENGEMEINDE Ihringen



Wochenspruch:

Christus spricht: Wenn ich erhöht werde von der Erde, so will ich alle zu mir ziehen.

(Johannes 12,32)

Pfarrbüro:

Tel. 07668 / 221 (dienstags – freitags von 8.30 h – 12.00 h)
Mail: ihringen@kbz.ekiba.de
Homepage: www.kirche-ihringen.de

Pfingstsonntag, 23.5.

9.45 h – Gottesdienst – Pfr. Sebastian Bernick
11.00 h – Gottesdienst – Pfr. Sebastian Bernick

Die Kollekte wird erbeten für die Aufgaben der Badischen Landesbibelgesellschaft.

Pfingstmontag, 24.5.

9.45 h – Gottesdienst – Diakon Florian Böcher
11.00 h – Gottesdienst – Diakon Florian Böcher

Wegen geringeren Platzangebots im Gemeindehaus bitten wir um vorherige Anmeldung (bevorzugt per E-Mail, andernfalls per Telefon).

Trauerfeiern und Beisetzungen finden unter freiem Himmel auf dem Friedhof statt. Es gilt eine Obergrenze von maximal 100 Teilnehmenden. Bitte sorgen Sie selbstverantwortlich für die Einhaltung des Sicherheitsabstandes von 1,5 m und **tragen Sie zu jeder Zeit einen Mund-Nasen-Schutz.**

*Herzliche Segenswünsche
Ihr Team im Pfarrbüro*

SEELSORGEEINHEIT BREISACH-MERDINGEN

Kirchengemeinde Mariä Himmelfahrt Wasenweiler

Pfarrbüro Merdingen, Tel. 07668 241
pfarrbuero.merdingen@se-breisach-merdingen.de
www.se-breisach-merdingen.de

Öffnungszeiten:

Dienstag und Freitag von 10.00 – 12.00 Uhr
Donnerstag von 16.00 – 18.00 Uhr

Wir bitten Sie das Pfarrbüro nur in dringenden Angelegenheiten und nach vorheriger Absprache zu besuchen. Tragen Sie bei Ihrem Besuch eine FFP2- oder medizinische Maske.

Gerne sind wir per Mail oder telefonisch für Sie erreichbar. Ihre Anliegen sind uns weiterhin wichtig und werden bearbeitet.

Homepage: www.se-breisach-merdingen.de

Freitag, 21. Mai 2021

19.00 Niederrims. Eucharistiefeier (J. Brauchle)

Samstag, 22. Mai 2021

18.00 Breisach Münster, Eucharistiefeier am Vorabend (W. Bauer)

18.00 Gündlingen Eucharistiefeier am Vorabend (A. Lehmann)

Sonntag, 23. Mai 2021 - Pfingsten

09.00 Wasenweiler Eucharistiefeier (G. Eisele)

10.30 Breisach Münster, Eucharistiefeier (J. Brauchle)

10.30 Merdingen Eucharistiefeier (A. Lehmann)

10.30 Niederrimsi. Eucharistiefeier - bei schönem Wetter im Freien (W. Bauer)

10.30 Oberrimsingen Eucharistiefeier (G. Eisele)

Montag, 24. Mai 2021 - Pfingstmontag

09.00 Gündlingen Eucharistiefeier (W. Bauer)

09.00 Oberrimsingen Eucharistiefeier (J. Brauchle)

10.30 Breisach Münster, Eucharistiefeier (A. Eisler)

10.30 Niederrims. Eucharistiefeier (G. Eisele)

10.30 Oberrimsingen Evangelischer Gottesdienst

10.30 Wasenweiler Eucharistiefeier (J. Brauchle)
Gebet für Paul und Gisela Wehrle und für Frieda und Elfriede Müller; für Irma Höfer

Donnerstag, 27. Mai 2021

18.30 Wasenweiler Rosenkranzgebet

19.00 Gündlingen Eucharistiefeier (G. Eisele)

19.00 Wasenweiler Eucharistiefeier (J. Brauchle)
Seelenamt für Maria Sauerburger

EVANGELISCHE GEMEINSCHAFT E.V.



Bekanntmachungen der Evang. Gemeinschaft e.V. im Gemeindeblatt für Mittwoch, den 19.05.2021.



Die Evang. Gemeinschaft Ihringen, wünscht allen Leserinnen und Lesern des Gemeindeblattes aus Ihringen und Wasenweiler, von ganzem Herzen Gottes Segen und eine schöne Woche. Besuchen Sie doch einfach unsere Seite im Internet unter: www.lgv-ihringen.de (bei Fragen Tel. 07668-286)

Information:

Im Gemeindezentrum gelten die aktuellen Abstandsregeln und Schutzmaßnahmen.

Bitte tragen Sie während der gesamten Anwesenheit im Gebäude ihren Mund- und Nasenschutz.

Für den Gottesdienst stehen nur eine begrenzte Anzahl von Sitzplätzen zur Verfügung, daher benötigt es eine Anmeldung zum Gottesdienst (über unsere Webseite oder telefonisch bei 07668-286)

Keine Veranstaltungen unter der Woche. Bei Änderungen werden wir eine Info per Mail versenden.

Pfingst-Sonntag, 23. Mai

11:00 Uhr Gottesdienst,

Livestream des Gottesdienstes über www.lgv-ihringen.de

Kein Kinderprogramm „Entdeckertreff“ und kein Kükennest.

Den ganz Kleinen (0-2) steht der Eltern-Kinde-Raum zu Verfügung.

Pfingst-Montag, 24. Mai

ER:FÜLLT LGV-Pfingsttreffen 2021: Lebendig durch den heiligen Geist
Alle weiteren Informationen zu den Veranstaltungen, Seminaren von ER:FÜLLT 2021 finden Sie unter www.erfuellt.lgv.org.

Sonntag, 30. Mai

11:00 Uhr Gottesdienst,

Livestream des Gottesdienstes über www.lgv-ihringen.de

Kein Kinderprogramm „Entdeckertreff“ und kein Kükennest.

Den ganz Kleinen (0-2) steht der Eltern-Kinde-Raum zu Verfügung.

Lobt Gott mit Tanz und Tamburin, lobt ihn mit Saiteninstrumenten und Flöten!!!

Psalm 150, Vers 4

Mit freundlichen Grüßen,

i. A.

Friedbert Müller

VEREINE

www.ihringen.de

DEUTSCHES ROTES KREUZ

Ihringen & Wasenweiler



Corona Schnelltest für alle BürgerInnen

Terminänderung im Testzentrum Ihringen

Unser Angebot im Kommunalen-Testzentrum in der Kaiserstuhlhalle wird ständig angepasst und wird an vielen Tagen bereits ab 17 Uhr angeboten. Es ist jeweils eine Anmeldung unter schnelltest.drk-ihringen.de zwingend erforderlich. Wir bitten Sie sich an die gebuchten Zeiten zu halten damit der Ablauf vor Ort im Sinne der geltenden Abstands- u. Hygieneregeln sichergestellt ist.

Ältere Bürgerinnen und Bürger, welche keinen Zugang zum Internet haben, dürfen sich zur Unterstützung bei der Terminbuchung auch ans Bürgerbüro der Gemeinde wenden.

Einsatzberichte:

HvO - Helfer vor Ort Ihringen:

Am letzten Sonntag wurden wir gemeinsam mit Notarzt und Rettungswagen in eine Hohl-gasse in Ihringen alarmiert, ein gestürzter Radfahrer war gemeldet. Da die Einsatzstelle mit Fahrzeugen nicht direkt erreichbar war wurde die Bergwacht Freiburg zur Rettung des Patienten nachgefordert. Zur Unfallermittlung und logistischen Unterstützung waren zwei Streifen der Polizei Breisach vor Ort.

Seit etwa 3 Wochen ist es der intergrierten Leitstelle Freiburg möglich die Einsamittel grundsätzlich nach der errechneten Eintreffzeit zu disponieren.

Daraus ergibt sich, dass die HvO Ihringen nun nicht mehr „nur“ zu Notarzteinsätzen alarmiert werden, sondern immer dann wenn ein zeitlicher Vorteil gegeben ist und dadurch das therapiefreie Intervall beim Patienten auch sinnvoll verkürzt werden kann.

First AED - Alarmierung von Ersthelfer per App

Bei Verdacht auf einen Kreislaufstillstand werden im Bereich der Leitstelle Freiburg zusätzlich zum regulären Notarzt und Rettungswagen in der Nähe befindliche Ersthelfer per Handy-App alarmiert damit so schnell wie möglich mit der Herzdruckmassage begonnen wird. In Ihringen war das dieses Jahr bereits 3mal der Fall.

Möchtest auch Du die <https://regionderlebensretter.de> unter der Ägide des DRK Ortsverein Ihringen unterstützen, dann melde Dich gerne: drk.ihringen@gmx.de

Aktuelle Termine und Berichte: www.drk-ihringen.de

Kontakt: drk.ihringen@gmx.de • Tel. 07668 / 3192545

TURNVEREIN

Ihringen 1921 e.V.

**Turnverein -Häppchen****100 Jahre Zeitreise mit dem TVI**

Anlässlich unseres 100-jährigen Vereinsjubiläums werden bereits seit über 18 Monaten Daten, Bilder und Berichte recherchiert und gesammelt.

Wertvolle Geschichten von Zeitzeugen wurden aufgeschrieben und es entstand ein wunderbares Buch über den Werdegang des Turnvereins in enger Verbundenheit mit unserer Dorfgeschichte. Voraussichtlich im Herbst liegt das Buch druckfrisch bereit und kann in unserer Geschäftsstelle käuflich erworben werden. Freut Euch auf viele bekannte und unbekannte Begebenheiten aus unserem Vereinsleben ... Frage 2: Wusstet Ihr, dass der Turnverein Ihringen auf abenteuerliche Weise eine eigene Turnhalle erworben hat und diese in einer spektakuläre Aktion von Burkheim nach Ihringen transportierte?

Herzliche Grüße Redaktionsteam der Zeitreise

Geschäftsstelle

Die Geschäftsstelle ist mittwochs von 16:30 Uhr bis 18:30 Uhr geöffnet. In dieser Zeit ist Elke Bitzenhofer auch telefonisch erreichbar unter Tel. 908752. In den Schulferien bleibt die Geschäftsstelle geschlossen. Kontakt & Infos: www.tv-ihringen.de • Tel: 07668 908752
Mail: e.bitzenhofer@tv-ihringen.de

SPORTVEREIN

Wasenweiler e.V.

**VfR Ihringen und SV Wasenweiler gründen eine Spielgemeinschaft.**

Was in der Jugend schon seit Jahren hervorragend funktioniert, soll nun auch im Aktivenbereich klappen: Der VfR Ihringen und der SV Wasenweiler wollen ab der kommenden Saison gemeinsam auf Punktefang rund um den Kaiserstuhl gehen. Die Verantwortlichen beider Vereine einigten sich darauf, zum 1. Juni 2021 die SG Ihrin-

gen-Wasenweiler zu gründen. Damit soll die sportliche Perspektive beider Vereine für die kommenden Jahre gesichert werden. Die beiden Ihringer Vereine wollen gemeinsam konkurrenzfähig in der Kreisliga A1 bleiben. Die Spiele der A- und der B-Mannschaft sollen teilweise in Ihringen und teilweise in Wasenweiler stattfinden. Trainiert wird die SG von Michael Waaßmann und Samer Khaeel. Dazu kommt ein Team von teilweise spielenden Co-Trainer. Waaßmann wird die Verantwortung für die A-Mannschaft übernehmen, Khaeel für das B-Team. „Wir sind überzeugt, mit beiden Trainern eine gelungene Mischung gefunden zu haben“, sagt Dietmar Scheffelt, Vorsitzender des VfR Ihringen. Als Saisonziel gilt ein Platz im oberen Tabellendrittel. Ein Gremium der Vorstände beider Vereine erarbeitet aktuell die sportlichen und organisatorischen Details. Beide Vereine sind von der Alternativlosigkeit des Konzeptes überzeugt. „Die Gespräche waren extrem konstruktiv“, sagt Severin Kenk, Vorsitzender des SV Wasenweiler. Der Fokus der Zusammenarbeit wird zu Beginn auf der zwischenmenschlichen Ebene liegen: aus ehemaligen Rivalen sollen jetzt Freunde werden. Die Verantwortlichen beider Vereine bedanken sich bei allen aktiven Spielern sowie den Mitgliedern für das Vertrauen in die SG. Beide versichern, dass die Vorstände und Trainerteams alles dafür tun werden, um die SG zum Erfolg werden zu lassen. Hierfür sei aber insbesondere die Offenheit aller Spieler und deren Mut für die notwendigen Veränderungen erforderlich. Gerne hätten die Vereine auch ihre Mitglieder im Rahmen einer Generalversammlung in die Planung miteinbezogen. Dies war aufgrund der corona-bedingten Einschränkungen leider nicht möglich, soll aber zeitnah nachgeholt werden. Beide Vereine freuen sich wenn es endlich losgeht. „Die Spieler brauchen wieder einen Ausgleich zum tristen Corona-Alltag“, sagt Sebastian Göpfert, Spielausschuss des VfR Ihringen.

Papier und Metall-Schrottsammlung

Die nächste Papier- und Schrottsammlung findet am Samstag, 13.11.2021 statt.

Bitte unterstützen Sie unseren Verein.

LANDFRAUEN

Ihringen

**Hallo liebe Landfrauen, Landmänner,**

wir melden uns mit einem nächsten **Online-Treffen** zurück.

Wann: Mittwoch, 26. Mai 2021, ab 19.30 Uhr

Wo: **Online** - bei euch zuhause, im Büro, der Küche oder dem Wohnzimmer.

Thema: Spieleabend 2.0

Bitte meldet euch bis Samstag, 22.05.2021, unter folgender e-mail-Adresse an: Landfrauen.Ihringen@web.de
Weitere Infos, was ihr für den Abend benötigt, erhaltet ihr dann demnächst per mail.

Liebe Grüße eure Vorstandschaft

WISSENSWERTES

www.ihringen.de

Öffnungszeiten**Tafelladen Breisach,**

Elsässer Allee 3

Montag und Donnerstag
von 14:00 bis 15:30 Uhr

Kleiderladen Breisach

– wieder geöffnet

Montag und Donnerstag
von 14.00 bis 16.00 Uhr

Wenn Sie gut erhaltene, saubere Kleidung spenden wollen, werden diese gerne angenommen. Unsere Lagermöglichkeiten sind sehr begrenzt - bitte haben Sie deshalb Verständnis, dass wir Kleiderspenden nur unter folgenden Möglichkeiten annehmen können:

- Kleidung der Saison - Damen und Herren: Sommer oder Winter
- modisch
- sofort tragbar, also sauber und heil (keine defekten Reißverschlüsse oder fehlende Knöpfe,..)
- Baby- und Kinderkleidung: ab Größe 50/56 sowie Spielzeug
- Bett- und Tischwäsche, Handtücher

Aus unserer Nachbarschaft

Gemeinde Umkirch

Landkreis Breisgau-Hochschwarzwald



Die Gemeinde Umkirch sucht zum nächstmöglichen Zeitpunkt für die Kindertagesstätte im KiZ Umkirch eine/n

Erzieher oder andere pädagogische Fachkraft (m/w/d)

(Beschäftigungsumfang 80%, unbefristet)

Die ausführliche Stellenausschreibung finden Sie unter www.umkirch.de

Sollten wir Ihr Interesse geweckt haben, richten Sie bitte Ihre Bewerbung mit aussagefähigen Unterlagen bis Freitag, 28.05.2021 an die Gemeindeverwaltung Umkirch, Vinzenz-Kremp- Weg 1, 79224 Umkirch oder per E-Mail an kita-leitung@kiz-umkirch.de.

Für telefonische Auskünfte steht Ihnen Frau Beate Rupp-Kappler, KiTa-Leitung, unter 07665/ 9373922 gerne zur Verfügung.



AHA! Und im Zweifel lieber testen lassen.



© Bundesregierung



UNSER BUCHTIPP

DIETER HAAS

DIE VOGELWELT AM BODENSEE – EIN KOMPENDIUM

Welcher Vogel ist das? Die Vogelwelt am Bodensee entdecken, bestimmen und schützen.

Text- und Bildautor Dieter Haas, renommierter Vogelkundler, Tierfotograf und Naturschützer, möchte Sie dabei umfassend begleiten. Anhand von mehr als 600 kommentierten Farbaufnahmen erklärt er die Welt der Vögel und verweist auf die besten Beobachtungsgebiete am Bodensee sowie im näheren Umland.

Darüber hinaus gibt der Autor Anregungen zur Strukturentwicklung des gesamten Naturraums Bodensee – und dies nicht zuletzt auch zur Verbesserung der Lebensqualität und des Ökotourismus in der Region.

160 Seiten, Broschur | ca. 600 farbige Abbildungen | ISBN 978-3-7977-0759-8 | VK 20,-€ | Verlag Stadler

AHA! Und im Zweifel lieber testen lassen.

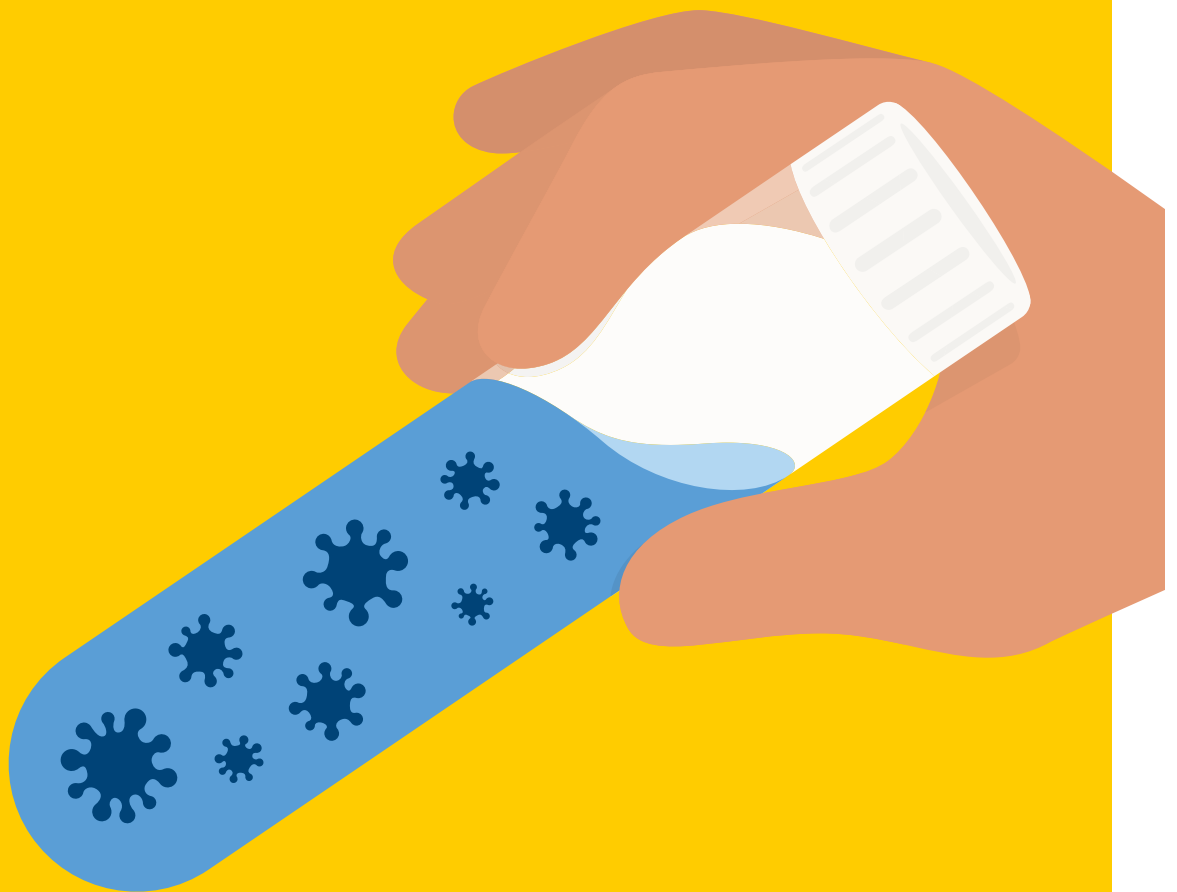

Bundesministerium
für Gesundheit

Bei Symptomen, Kontakt mit Infizierten oder unsicheren Situationen: zeitnah auf Corona testen lassen! Informieren Sie sich bei Ihrem Hausarzt, beim ärztlichen Bereitschaftsdienst unter **116 117** oder bei Ihrem Gesundheitsamt.
ZusammenGegenCorona.de



Danke

Herzlichen Dank sagen wir den Schulkameraden des Jahrgangs 1951 aus Ihringen, für das schöne Blumenarrangement auf dem Grab meiner Frau, unserer Mutter Gabriele Froß, geb. Weidler auf dem Teninger Friedhof.

Teningen, im Mai 2021

Manfred Froß und Kinder

Stellplatz gesucht

für Wohnmobil (5,50 lang, 2,08 breit)

Tel. 0170 55 11 374

Wir kaufen Wohnmobile + Wohnwagen

03944 - 36160 • www.wm-aw.de

Wohnmobilcenter Am Wasserturm e.K.

Haus/Grundstück gesucht!

Nette Familie sucht Haus oder Baugrundstück zum Kauf in Ihringen. Wir freuen uns über Angebote! 0176 / 640 546 77

Reben

in Ihringen zum Kauf gesucht. • Telefon 0151 - 146 433 44

Wir suchen für unseren Mitarbeiter eine

1-2-Zimmer-Whg.,

gerne auch als WG, in March und Umgebung.

Einzug ab 14.06.2021 möglich.

Tierfreier und Nichtraucher-Haushalt.



MERKLE
BEWEGT

Firma AHP Merkle GmbH
Gottenheim
Handynr.: 0157 355 682 52

Wir suchen Sie!!!

Ab sofort oder nach Vereinbarung in

Voll-/ Teilzeit für den Verkauf von Fleisch- und Wurstwaren

Näheres/ Bewerbung unter:
Tel: 07665/ 1303, Jürgen Selb
oder metzgerei_selb@web.de

Hauptstr. 37, 79232 March

Lieber Nebenjob-Sucher!

Das Hofgut Lilienhof sucht SIE für eine vielseitige Nebentätigkeit rund um unsere Veranstaltungen.

»Flexible Schichtauswahl«

»10/12€ Stundenlohn«

»Top Team«

07668 9965280
verwaltung@hofgut-lilienhof.de
www.hofgut-lilienhof.de



Wer mäht uns über die Sommermonate unseren Rasen ?

Bei Interesse, Tel. 57 92

Staufen darf nicht zerbrechen!

stauenstiftung.de

Stiftung zur
Erhaltung
der historischen
Altstadt
Staufen

identis.de

STARKES DUO. AUS EINS MACH ZWEI

Erleben Sie das maximale Lesevergnügen mit minimalen Aufwand. Ihr innovatives Heimatblatt wartet bereits auf Sie.



PRIMOVERLAG
Heimat, Deine Blättle.

On line lesen
www.myeblaetle.de

Laden im
App Store

JETZT BEI
Google Play



Immobilienverkauf? Tel: **07720-858390** baum-immobilien.de
Stuttgart - Villingen-Schwenningen - Rottweil - Konstanz - Freiburg - Zürich

Frohe Pfingsten wünscht
Basis Treuhand GmbH
Steuerberatungsgesellschaft

STEUERBERATUNG

- Steuerplanung und -gestaltung
- Erstellung aller Firmen- und privaten Steuererklärungen
- Grenzgänger Beratung

RECHNUNGSWESEN

- Jahresabschlusserstellung
- Finanz- und Lohnbuchhaltung

BERATUNG

- Existenzgründung
- Erbschaft und Schenkung
- Unternehmensnachfolge

BERATUNGSSTELLE NEUENBURG
Martin-Schongauer-Str. 2 · 79395 Neuenburg am Rhein
Tel. 0 76 31 - 936 17-0 · h.wettlin@basis-treuhand-nbg.de

WIR FINDEN FÜR JEDE TREPPE DIE RICHTIGE LÖSUNG!
Treppenlifte · Plattformlifte · Senkrechtlifte



RehaLift **07741- 965858**
www.reha-lift.com
denn Bewegungsfreiheit ist Lebensqualität!
DER SERVICE & VERKAUF VOM PROFI AUS IHRER REGION!

ROHR- & KANALREINIGUNG
KRETZSCHMAR

Rohr- und Kanalsanierung
Abfluss verstopft?
Verstopfte Rohre in Küche, Bad und WC
Für Privathaushalte und Industrie
Breisach: 076 67 - 91 13 930
www.kretzschmar-abwassertechnik.de

24 h Service

STEINHART
FENSTERBAU



Ihre Spezialisten seit über 30 Jahren –
Fenster und Türen (Holz, Alu, Kunststoff)
Rolläden, Jalousien, Verglasung
Reparaturservice, Renovierungen

Ihringen **www.steinhart-fensterbau.de**
Freiburg
Freiburg: 0761. 33 8 32 Ihringen: 07668. 952 98 47

LERNBAR | Nachhilfe in
BAHLINGEN
www.lernbar.de

Täglich frische Erdbeeren.



Jetzt zum Kaufen & Selbstpflücken.
Täglich von 8.00-20.00 h,
auch Samstag & Sonntag.

Harald Wochner · Merdingen (Aussiedlerhof)
Wasenweiler Straße 1 · Tel. 07668-95 16 77
M. 0172 620 852 9 · www.wochner-landfrisch.de

Med. Fachfußpflege
Christiane Scheer

ärztl. geprüfte Fachfußpflegerin mit Weiterbildung
am diabetischen Fuß
Tel. 07668 / 908 64 99
Mobil: 0175 / 4650370

- nur HAUSBESUCHE - immer freitags -

Es ist wieder Pflanzzeit... **Bio**



Bio Fachmarkt Selinger
Winzerweg 1, Merdingen
07668 5745
www.bio-beni.de

- » Gemüse- und Kräutersetzlinge aus kontroll.-biologischem Anbau
- » Balkonkastenerde mit Dünger für 6 Monate
- Rindenmulch • Rindenumus • Hochbeeterde
- Organische Düngemittel für den Garten

Ludwig Figlestahler **Bestattungsdienst**

† Überführung / Abholung
† Aufgeben der Todesanzeige
† individuelle Betreuung

† Erledigung aller Formalitäten
† Organisation der Beerdigung
† Tag und Nacht erreichbar

Milchstr. 9, 79206 Breisach-Gündlingen, Tel.: 07668/902090, Mobil: 0170/2137708